Legende

Verbindliche Inhalte

Schutzzonen und Schutzobjekte

- NS — Naturschutzzone
- Markanter Einzelbaum mit Nr.
- Hecke und Uferbestockung mit Nr.
- Neu zu pflanzende bzw. erhaltende Hochstammobstbäume nach Art. 25 Abs. 6 BZR
- Aussichtspunkt mit Nr.

Orientierende Inhalte

Gefährdete Gebiete (nach Gefahrenstufen)

- Synoptisches Gefahrengebiet geringer Gefährdung
- Synoptisches Gefahrengebiet mittlerer Gefährdung
- Synoptisches Gefahrengebiet erheblicher Gefährdung
- Perimeter Gefahrenkarte

Kantonales Denkmalverzeichnis (KDV) / Bauinventar (BILU)

- Denkmalgeschütztes Objekt
- Schützenswertes Objekt
- Erhaltenswertes Objekt
- Baugruppe

Archäologie

- Archäologische Fundstelle

Geotop

- Geologisch-geomorphologisches Landschaftselement (von regionaler Bedeutung gemäss kantonalem Inventar)

Grundwasserschutzzone

- Fassungsbereich (S1)
- Engere Schutzzone (S2)
- Weitere Schutzzone (S3)
- Provisorische Schutzzone (Zone S)

Weitere orientierende Inhalte

- Bauzone (generalisiert)
- SpF — Zone für Sport- und Freizeitanlagen Gebiet C «Golfpark»
- Gr-A — Grünzone A
- Gr-B — Grünzone B (überlagernd)
- VZ — Verkehrszone
- LW — Landwirtschaftszone
- ÜG-A — Übriges Gebiet A (offenes Gewässer / Verkehrsfläche)
- ÜG-C — Übriges Gebiet C (Kantonale Verordnung zum Schutz des Sempachersees und seiner Ufer)
- Wald
- Rinnsal (amtliche Vermessung)
- eingedoltes Gewässer (amtliche Vermessung)
- Gemeindegrenze

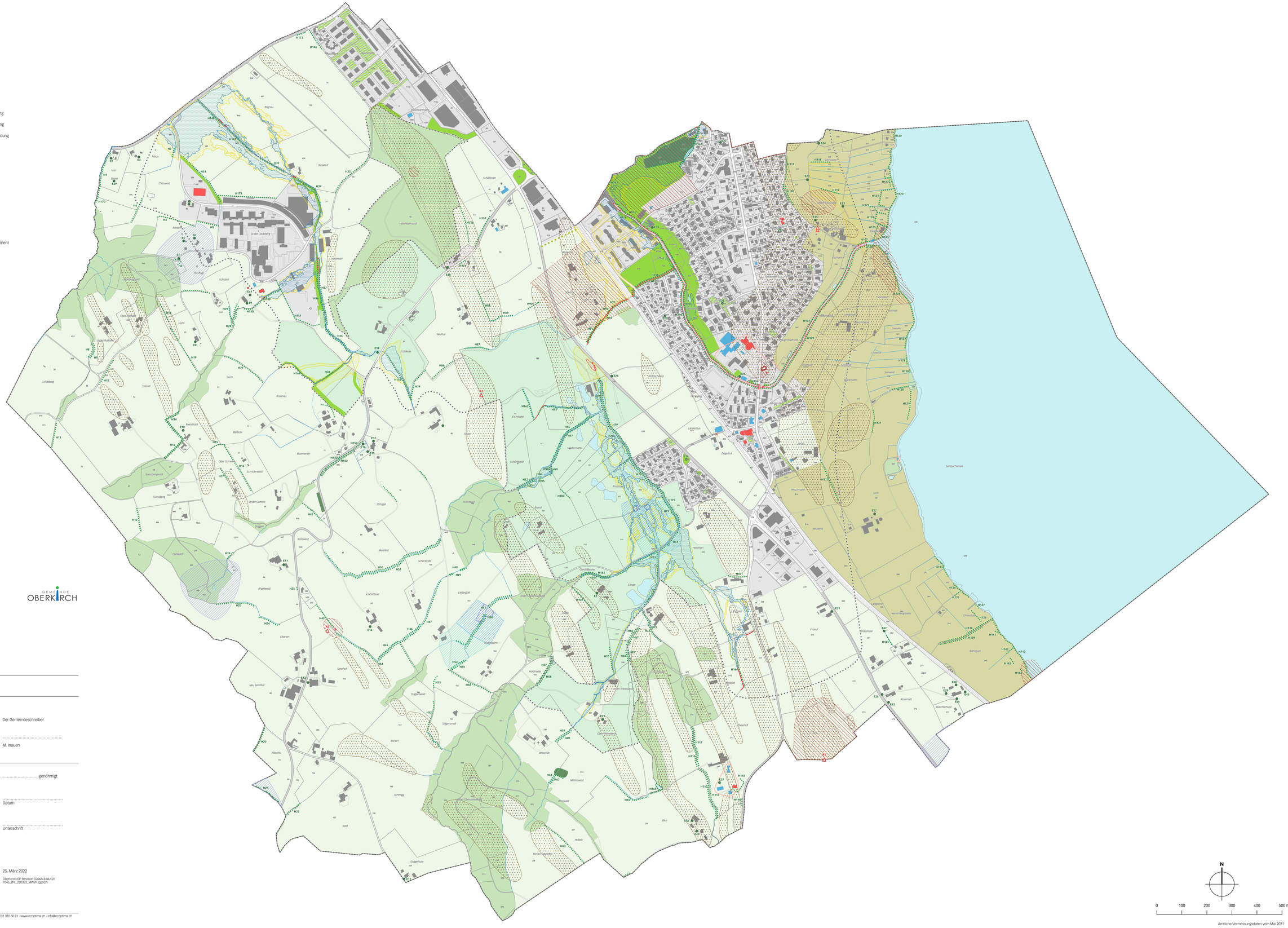

0 100 200 300 400 500 m

Amtliche Vermessungsdaten vom Mai 2021

GEMEINDE OBERKIRCH

MITWIRKUNG/VORPRÜFUNG

Gemeinde Oberkirch

Zonenplan Landschaft 1:5'000

Öffentliche Auflage vom … bis …

An der Urnenabstimmung beschlossen am …

Der Gemeindepräsident	Der Gemeindeschreiber
.....	.....
R. Kottmann	M. Inauen

Vom Regierungsrat mit Entscheid Nr. ..... vom ..... genehmigt

..... Datum

..... Unterschrift

25. März 2022

Oberkirch/OP Revision 07046/4/04/02/
7046_ZPL_220323_MWVP.qgs/ph

ecoptima - Spitalgasse 34 - Postfach - 3001 Bern - Telefon 031 310 50 80 - Fax 031 310 50 81 - www.ecoptima.ch - info@ecoptima.ch